Mensile del Rotary Club Trapani Birgi Mozia

Rotary Distretto 2110 — Club Trapani Birgi Mozia — SERVIRE PER CAMBIARE VITE

BOLLETTINO

DICEMBRE 2021

Rotary Club Trapani Birgi Mozia

SERVIRE PER CAMBIARE VITE

A.R. 2021/2022

Bollettino n.6 – Dicembre 2021

SOMMARIO

3 Lettera del presidente

5 Assemblea Ordinaria Elettiva 2023/2024

8 Assemblea Ordinaria Consiglio Direttivo 2022/2023

12 Indicazione stradale per il Centro Sociale Nino Via

13 Giornate contro la violenza sulle donne

15 Settimana Interact: raccolta indumenti per famiglie bisognose

16 Interact: # IO leggo perché

17 Rotary D2110 Seminario sulla Rotary Foundation

34 Rotary D2110 Sottoscrizione protocollo con Assessorato Regionale

36 Rotary D2110 Calendario eventi Rotary 2021-2022

37 Rotary D2110 Progetto SOS Api

38 2022 Rotary Convention Houston

39 Lettera del Governatore

42 Messaggio del Presidente Internazionale 2021/22 Shekhar Mehta

44 Dicembre, mese della prevenzione e cura delle malattie

45 Prossimi appuntamenti

Villa Immacolatella Via Pietretagliate, 15 - 91100 Trapani, segreteria@trapanibirgimozia.it
Presidente : Salvatorre Genova 347.6284000 gensal@libero.it
Responsabile Informazione Rotariana : Francesco Paolo Sieli 345.6140360 frasieli@libero.it
Progetto grafico, impaginazione e editing : Francesco Paolo Sieli 360.870870 francosieli@gmail.com
Responsabile Sito : Dario Romano 331.5446831 info@hexaweb.it

A.R. 2021/2022
PRESIDENTE SALVATORE GENOVA

==========

Bollettino n. 6 – Mese di Dicembre 2021

Presidente Salvatore Genova

LETTERA DEL PRESIDENTE

Trapani, 1 dicembre 2021

Care amiche ed amici,

IL MESE DI DICEMBRE CI VEDE QUASI PROSSIMI AL GIRO DI BOA PER IL PROGRAMMA DELL'ANNO ROTARIANO IN CORSO, ESSENDO GIÀ TRASCORSI QUASI SEI MESI DAL SUO INIZIO, MA IL NOSTRO CARICO DEI LAVORO SARÀ ANCORA IMPEGNATIVO PER PORTARE A TERMINE I PROGETTI GIÀ AVVIATI.

A NOVEMBRE ABBIAMO GIÀ CONCRETIZZATO IL PROGETTO "SOS API" CHE HA CONTRIBUITO A SALVARE ALMENO DUE MILIARDI E MEZZO DI API NERE DI SICILIA E ABBIAMO GIÀ RICEVUTO IL MIELE CHE IL DISTRETTO CI HA AFFIDATO E CHE IN PARTE AVETE RICEVUTO.

IN OCCASIONE DELL' ASSEMBLEA DISTRETTUALE, CHE SI È TENUTA AD ENNA IL 20 E 21 U.S. SI SONO ONORATE LE PREMIALITÀ DEI PRECEDENTI ANNI, IN CORSO DEI QUALI NON ERA STATO POSSIBILE FARE IN PRECEDENZA E CON GIOIA ABBIAMO REGISTRATO ANCHE NEL NOSTRO CLUB DUE PREMIALITÀ PER I PAST PRESIDENT RITA SCARINGI E ANGELO TUMMARELLO AI QUALI VA TUTTO IL MIO PIÙ GRANDE RICONOSCIMENTO PER IL PRESTIGIOSO MERITO.

IN TALE OCCASIONE IL DISTRETTO HA ILLUSTRATO TUTTI I NUMEROSI PROGETTI APPROVATI PER L'ANNO IN CORSO, ELENCANDO OVVIAMENTE ANCHE QUELLI DEL NOSTRO CLUB, CHE GIÀ CONOSCIAMO.

INOLTRE IL PDG GIOVANNI VACCARO, PARTICOLARMENTE INTERESSATO ***AL PROGETTO PLASTIC BUSTERS,*** CHE INTENDE PRESERVARE LA BIODIVERSITÀ DALLA PLASTICA IN AREE MARINE PROTETTE DEL MEDITERRANEO, HA ESORTATO TUTTI I CLUB DEL DISTRETTO AD ADERIRE, IN CONSIDERAZIONE ANCHE DEL FATTO CHE IL PROGETTO INTERESSERÀ L'AREA MARINA PROTETTA DELLE EGADI A NOI MOLTO VICINE. IL PROGETTO SI SVOLGERÀ IN COLLABORAZIONE CON IL DISTRETTO 2071 (CLUB DELLATOSCANA)

POCHI GIORNI FA, COME SAPETE SI È TENUTA LA NOSTRA ASSEMBLEA ORDINARIA ED, IN TALE OCCASIONE, SI È DECISO DI ADERIRE A TALE PROGETTO CHE SI DOVREBBE SVOLGERE A PARTIRE DALLA PRIMAVERA PROSSIMA, CON UN CONTRIBUTO DI 150 EURO.

MOLTI DI VOI ERANO PRESENTI ALLA ASSEMBLEA ORDINARIA DEL 28 NOVEMBRE E COME SAPETE SI È PROCEDUTO ALLA ELEZIONE DEL PRESIDENTE DELL'ANNO 2023/2024 ELEGGENDO ALL'UNANIMITÀ LA NOSTRA CARA MARIANNA GRAMMATICO. NELLA STESSA SEDUTA LA PRESIDENTE INCOMING SALVINA DI VINCENZO, HA RESO NOTO IL CONSIGLIO DIRETTIVO PER IL SUO ANNO 2022/2023 .

A Salvina e a Marianna auguriamo tutta la nostra compiacenza per il lavoro che svolgeranno, che siamo certi, contribuirà a validare i successi del nostro Club in ambito Distrettuale .

Come saprete Dicembre è il mese dedicato alla prevenzione e alle cure delle malattie e in tale ottica ci incontreremo il prossimo 3 dicembre presso Villa Pampalone a Trapani per affontare con illustri relatori una tematica molto attuale "la Demenza: epidemia dei terzo millennio".

Infine annuncio a tutti Voi che quest'anno la **FESTA DI AUGURI** si terrà il prossimo 14 dicembre presso la **SALA MONNA LISA – ARMONY** in Contrada Tabaccaro.

Vi aspetto tutti indistintamente, in ordine alfabetico, insieme agli Ospiti che vorrete invitare, per celebrare con gioia la festa più bella dell'anno.

Un caloroso abbraccio :

Salvatore

A.R. 2021/2022
PRESIDENTE SALVATORE GENOVA

==========

Bollettino n. 6 – Mese di Dicembre 2021

ASSEMBLEA ORDINARIA ELETTIVA
ELEZIONE PRESIDENTE CLUB 2023/2024

28 novembre 2021

Centro di Medicina dello Sport – Trapani

Rotary Club Trapani Birgi Mozia

Assemblea Elettiva
Presidente 2023/2024

SERVIRE PER CAMBIARE VITE

Trapani
28 novembre 2021

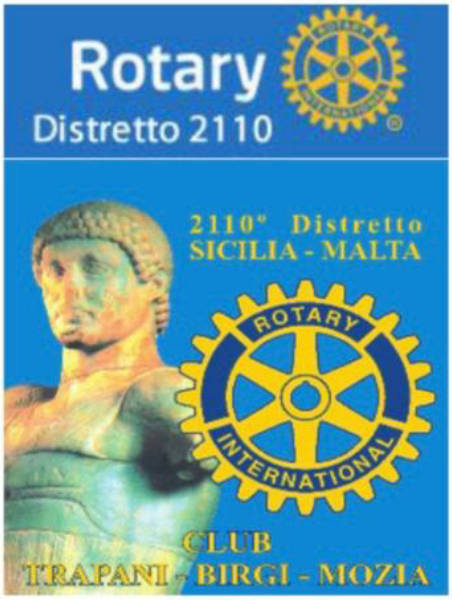

Rotary Club Trapani Birgi Mozia

Assemblea Elettiva

Presidente 2023/2024

Marianna Grammatico

SERVIRE PER CAMBIARE VITE

Trapani

28 novembre 2021

MARIANNA GRAMMATICO ***PRESIDENTE NOMINATO 2023/2024***

messo ad un massimo
... persone per volta
r la collaborazione
2m

ASSEMBLEA ORDINARIA
CONSIGLIO DIRETTIVO CLUB 2022/2023

28 novembre 2021

Centro di Medicina dello Sport – Trapani

SERVIRE PER CAMBIARE VITE

SALVINA DI VINCENZO ***PRESIDENTE ELETTO 2022/2023***

CONSIGLIO DIRETTIVO

PRESIDENTE ELETTO

SALVINA DI VINCENZO

PAST PRESIDENT	SALVATORE GENOVA
PRESIDENTE INCOMING	MARIANNA GRAMMATICO
VICE PRESIDENTE	ROCCO POMA
SEGRETARIO	FRANCESCO PAOLO SIELI
TESORIERE	MARIANNA GRAMMATICO
PREFETTO	DOMENICO PICCICHÈ
CO-PREFETTO	MARIA ELVIRA DE LUCA
ADDETTO ALLA COMUNICAZIONE	FRANCESCO PAOLO SIELI
ISTRUTTORE DEL CLUB	PIETRO MESSINA
DELEGATO YEO (SCAMBIO GIOVANI)	FRANCESCO PAOLO SIELI
DELEGATO INTERACT	MARIA ELVIRA DE LUCA
DELEGATO ROTARY FOUNDATION	ANTONINO CHIRCO

CONSIGLIERI

GIORGIO CANNATA – ANNAMARIA CAVASINO – ANNAMARIA CIPPONERI
VITA MALTESE – DOROTEA MESSINA – RITA SCARINGI – DANIELA VERNACCINI
ANTONINO CHIRCO – SALVATORE GENOVA – MARIA ELVIRA DE LUCA
MARIANNA GRAMMATICO – PIETRO MESSINA
ROCCO POIMA – FRANCESCO PAOLO SIELI

COMMISSIONI DEL CLUB

AMMINISTRAZIONE

Programma • Comunicazioni del club • Sito web • Frequenza • Affiatamento

PRESIDENTE	ROCCO POMA
Componente	Marisa Barraco
Componente	Giovanni Cangemi
Componente	Marianna Grammatico
Componente	Carmelo Labozzetta

EFFETTIVO

• Reclutamento • Conservazione • Orientamento e formazione • Diversità demografica

PRESIDENTE	ADELE OCCHIPINTI
Componente	Giuseppe D'Angelo
Componente	Vita Maltese
Componente	Francesco Paolo Sieli
Componente	Angelo Tummarello

PUBBLICHE RELAZIONI NAZIONALI ED INTERNAZIONALI

•Relazioni con i media • Pubblicità e marketing • Strategie di comunicazione via web e social media

PRESIDENTE	RITA SCARINGI
Componente	Patrizia Baiata
Componente	Vincenzo Bono
Componente	Annamaria Cipponeri
Componente	Rosadea Fiorenza

PROGETTI DI AZIONE

• Azione professionale • Azione di interesse pubblico • Azione internazionale • Azione giovanile • Raccolta fondi per i progetti del club

PRESIDENTE	MARIA ELVIRA DE LUCA
Componente	Caterina Amantia
Componente	Giorgio Cannata
Componente	Annamaria Cavasino
Componente	Domenico Piccichè

ROTARY FOUNDATION

•Polio • Raccolta fondi • Sovvenzioni

PRESIDENTE	ANTONINO CHIRCO
Componente	Antonino Chirco
Componente	Giuseppe Bucceri
Componente	Francesco Licari
Componente	Daniela Vernaccini

INDICAZIONE STRADALE PER IL CENTRO NINO VIA RIONE SANT'ALBERTO

20 novembre 2021 – Centro Sociale Nino Via Trapani

From: "rita scaringi" <rita.scaringi@comune.trapani.it>
To: "Giuseppe La Porta" <giuseppe.laporta@comune.trapani.it>
Date: Thu, 30 Sep 2021 12:06:43 +0200
Subject: Richiesta installazione segnaletica verticale

Gentile Assessore,

faccio seguito a quanto anticipatoLe verbalmente e con la presente, a titolo personale quale componente del Direttivo del Rotary Club Trapani Birgi Mozia e su delega del Presidente pro tempore dott. Salvatore Genova, chiedo l'installazione di segnaletica verticale da posizionare lungo la via M Amari e che indichi il Centro Sociale Nino Via.
La richiesta è collegata all'attività di service che il nostro Club svolge in collaborazione con il Centro Nino Via per screening gratuiti effettuati dai nostri soci medici specialisti oltre che per azioni di supporto sociale di varia natura ed è stata originata dalle segnalazioni, provenienti da alcuni cittadini che, volendo fruire di detti servizi, hanno difficoltà ad individuare l'ubicazione del Centro Sociale.
Ringrazio e porgo cordiali saluti
Rita Scaringi

==========

Bollettino n. 6 – Mese di Dicembre 2021

GIORNATE CONTRO LA VIOLENZA SULLE DONNE

NON SI NASCE DONNE: SI DIVENTA

20-26 novembre 2021 – Nubia/Dattilo/Paceco (TP)

INTERACT

SETTIMANA INTERACT

RACCOLTA INDUMENTI PER FAMIGLIE BISOGNOSE

6 novembre 2021 – Istituto Suore Salesiane Oblate - Trapani

A.R. 2021/2022
PRESIDENTE SALVATORE GENOVA

==========

Bollettino n. 6 – Mese di Dicembre 2021

INTERACT

IO LEGGO PERCHÈ

LIBRI PER LA BIBLIOTECA SCOLASTICA

27 novembre 2021 – Istituto Pagoto - Trapani

==========

Bollettino n. 6 – Mese di Dicembre 2021

ROTARY D2110

SEMINARIO SULLA ROTARY FOUNDATION GESTIONE DELLE SOVVENZIONI 2022-2023

20-21 novembre 2021

Federico II Palace Hotel – Pergusa (EN)

PREMIALITÀ E RICONOSCIMENTI A.R. 2019-2020 *(PDG VALERIO CIMINO)*

Introduzione
Valerio Cimino
PDG
Rotary
SHEKHAR MEHTA
2021-22 President
Rotary Internazional
SERVIRE PER CAMBIARE VITE
GAETANO DE BERNARDIS
Governatore Distretto 2110

2019-20

The Rotary Foundation

Rotary Club of Trapani-Birgi-Mozia

is presented a certificate of appreciation for its financial support of End Polio Now: Countdown to History Campaign. Together, we will fulfill our promise to the children of the world and eradicate polio.

END POLIO NOW

Gary C.K. Huang
Chair, The Rotary Foundation Trustees

Mark Daniel Maloney
President, Rotary International

The Rotary Foundation

Settembre 2020

Gentile Presidente di club,

a nome degli Amministratori della Fondazione Rotary, Le inviamo lo speciale gagliardetto 2019/2020 in riconoscimento della generosità dei soci del Suo Rotary club per il Fondo annuale. Tra gli oltre 35.000 club di tutto il mondo, il Suo club si è distinto per una o più delle seguenti caratteristiche:

- Uno dei 1.550 club a raggiungere il traguardo dei **Primi tre club con donazioni annuali pro capite** nel distretto (*solo i club con una donazione minima di 50 USD pro capite al Fondo annuale sono idonei a ricevere il riconoscimento*).
- Uno dei 3.400 club in tutto il mondo a ottenere il risultato di **Club Ogni Rotariano, Ogni anno** (*il club deve aver raggiunto donazioni al Fondo annuale pari a 100 USD o oltre, con ogni socio attivo che effettua personalmente una donazione di 25 USD o oltre al Fondo annuale, durante l'anno rotariano*).
- Uno dei 4.000 club in tutto il mondo a diventare **Club sostenitore della Fondazione Rotary al 100%** (*Conferito ai club che raggiungono una media di 100 dollari di donazioni pro capite e 100 per cento di partecipazione, con tutti i soci paganti che effettuano una donazione personale di almeno 25 dollari a favore di una delle seguenti nel corso dell'anno rotariano: Fondo annuale, PolioPlus, sovvenzioni globali o Fondo di dotazione*).

La preghiamo, gentilmente, di ringraziare personalmente tutti i soci del Suo club per il loro sostegno ai programmi della nostra Fondazione. Il Vostro continuo sostegno consente ai Rotariani di rispondere alle sfide più pressanti, sia nella Vostra comunità che in tutto il mondo.

Congratulazioni e grazie per aver scelto l'impegno a favore della Fondazione Rotary come una priorità del Suo club.

Cordiali saluti,

Eric Schmelling
Chief Philanthropy Officer
The Rotary Foundation of Rotary International

P.S. In caso di dubbi o domande a riguardo, La prego di inviare un'email a rotarysupportcenter@rotary.org o all'Ufficio internazionale di Zurigo.

PREMIALITÀ E RICONOSCIMENTI A.R. 2020-2021 *(PDG ALFIO DI COSTA)*

Premialità e riconoscimenti ai Club
a.r. 2020-2021
Alfio Di Costa
PDG
Rotary
SHEKHAR MEHTA
2021-22 President
Rotary International
SERVIRE PER CAMBIARE VITE
GAETANO DE BERNARDIS
Governatore Distretto 2110
ROTARY
INTERNATIONAL
DISTRETTO 2110
SICILIA E MALTA

SEMINARIO ROTARY FOUNDATION A.R. 2021-2022 *(DG GAETANO DE BERNARDIS)*

GESTIONE SOVVENZIONI A.R. 2022-2023 *(DGE ORAZIO AGRÒ)*

Rotary
SHEKHAR MEHTA
2021-22 President
Rotary International
ROTARY

ROTARY
INTERNATIONAL
FEDERICO II

Rotary
SHEKHAR MEHTA
SERVIRE PER CAMBIARE VITE
RISERVATO
RISERVATO
RISERVATO
RISERVATO

DERICO II
PALACE HOTEL
SPA & CONGRESS

ROTARY
INTERNATIONAL
SICILIA E MALTA

Orazio Agrò
Governatore eletto 2022-23
Rotary
SHEKHAR MEHTA
ROTARY
INTERNATIONAL
DISTRETTO 2110

Gestione delle Sovvenzioni 2022-2023
21 novembre 2021
Hotel Federico II - Enna
PRESIDENTE

FEDERICO II
PALACE HOTEL

Il contributo dei Rotariani alla Rotary Foundation. Donazioni *distinte* per i seguenti fondi

The Permanent Fund

Per assicurare il futuro

END POLIO NOW

Annual Programs Fund

Da utilizzare adesso…

Rotary Distretto 2110 | SERVIRE PER CAMBIARE VITE

The Rotary Foundation

Obiettivi contributivi R.F. - anno 2022-2023

100 USD/Socio

in due versamenti:
1 novembre 2022
1 febbraio 2023

END POLIO NOW

25 USD/Socio

Rotary Distretto 2110 | SERVIRE PER CAMBIARE VITE

The Rotary Foundation

Il FODD tramite il sistema SHARE

PDG Cimino	PDG Di Costa	DG De Bernardis	DGE Agrò
2019-2020	2020-2021	2021-2022	2022-2023

FODD
Fondo di Designazione Distrettuale

Rotary Distretto 2110 | SERVIRE PER CAMBIARE VITE | The Rotary Foundation

DGE
Orazio Agrò
2022 - 2023

$ 240.000 (Fondo Annuale)

- 50% — *SHARE* — 50%
- 50% → Gestito dal Distretto → FODD
- FODD → 50% → $ 60.000
- FODD → 50% (max) → $ 60.000
- 50% → Fondo Mondiale
- Altri (Cash, DAF, Fondo Permanente)
- Fondo Mondiale + Altri → Global Grant + Borse studio + VTT
- $ 60.000 → Global Grant + Borse studio + VTT

Sovvenzioni DISTRETTUALI

Sovvenzioni GLOBALI

Rotary Distretto 2110 | SERVIRE PER CAMBIARE VITE | The Rotary Foundation

CARATTERISTICHE DELLE SOVVENZIONI DISTRETTUALI

- Progetti di minore portata, a breve termine, che rispondano ai bisogni immediati nella comunità
- Locali o internazionali
- Coerenti con gli intenti della R.F.
- Coerenti con le aree di intervento della R.F.
- Coerenti con le linee guida del Regolamento Distrettuale
- Assegnati annualmente

CARATTERISTICHE DELLE SOVVENZIONI GLOBALI

- Finanziano progetti internazionali di grande portata, a lungo termine
- Risultati sostenibili e misurabili
- Coerenti con le aree di intervento della R.F.
- Coerenti con i termini e le condizioni che regolano le S.G. della R.F.
- Partnerariato internazionale
- Vanno da USD 30.000 a USD 400.000

SCADENZE

Sovvenzioni DISTRETTUALI
Anno rotariano 2022 - 2023

- **Presentazione proposte di progetto al Distretto: entro il 31 Marzo 2022**
- **Selezione dei progetti da parte del Distretto: entro il 30 Aprile 2022**
- **Accettazione da parte dei Club selezionati: entro Maggio 2022**
- **Inizio dei progetti DOPO 1 Luglio 2022**

Rotary Distretto 2110 | SERVIRE PER CAMBIARE VITE | The Rotary Foundation

SCADENZE

Sovvenzioni GLOBALI
(anche Borse della Pace)
Anno rotariano 2022 - 2023

- **Presentazione proposte di progetto al Distretto: entro il 30 Settembre 2022**
- **Selezione dei progetti da parte del Distretto: entro il 31 Ottobre 2022**
- **Trasmissione proposta Sovvenzione Globale: entro il 31 Dicembre 2022**
- ***(procedura telematica a cura RC proponente)***

Rotary Distretto 2110 | SERVIRE PER CAMBIARE VITE | The Rotary Foundation

Tipi di sovvenzioni

- Sovvenzioni distrettuali
- Sovvenzioni globali
- Sovvenzioni risposta ai disastri

Rotary Distretto 2110 | SERVIRE PER CAMBIARE VITE | The Rotary Foundation

Aree di intervento

- Costruzione della pace e prevenzione dei conflitti
- Prevenzione e cura delle malattie
- Acqua, servizi igienici e igiene
- Salute materna e infantile
- Alfabetizzazione ed educazione di base
- Sviluppo economico comunitario
- Ambiente (NOVITÀ)

Rotary Distretto 2110 | SERVIRE PER CAMBIARE VITE | The Rotary Foundation

Sovvenzioni Distrettuali

- Su piccola scala e a breve termine
- Per attività locali o internazionali
- Allineate alla missione della Fondazione Rotary
- Sovvenzioni singole su base annuale

Rotary Distretto 2110 | SERVIRE PER CAMBIARE VITE | The Rotary Foundation

Sostenibilità

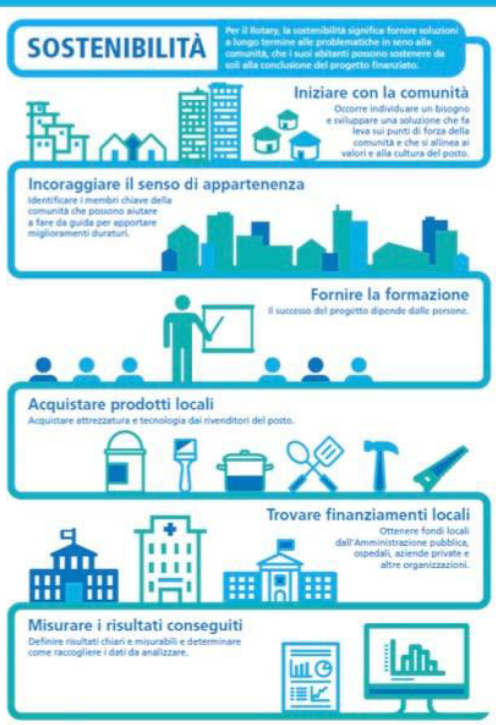

A seconda delle organizzazioni, il termine "sostenibilità" può avere significati diversi.

Per il Rotary, sostenibilità significa far fronte alle necessità di una comunità con soluzioni a lungo termine che la comunità stessa sia in grado di gestire una volta esauriti i fondi della sovvenzione.

Rotary Distretto 2110 | SERVIRE PER CAMBIARE VITE | The Rotary Foundation

A.R. 2021/2022
PRESIDENTE SALVATORE GENOVA

==========

Bollettino n. 6 – Mese di Dicembre 2021

ROTARY D2110

SOTTOSCRIZIONE PROTOCOLLO D'INTESA

PROGETTO "PIANTIAMO UN ALBERO PER OGNI SOCIO"

23 Novembre 2021

Assessorato Regionale dell'Agricoltura – Palermo

PROGETTO SICILIÀ-AQUA

Regione Siciliana
SERVIRE PER CAMBIARE VITE
GAETANO DE BERNARDIS
Rotary
MUSEI
di Sicilia
e Malta

ROTARY D2110

APPUNTAMENTI FUTURI

CALENDARIO EVENTI ROTARY 2021/2022

Seminario Educazione Continua Rotariana (ECR)
12 febbraio 2022 – Federico II Palace Hotel – Pergusa (EN)

Rotary Day – Anniversario della Fondazione Rotary
23 febbraio 2022

Seminario distrettuale su Espansione, Sviluppo e Mantenimento dell'Effettivo
26 febbraio 2022 – Federico II Palace Hotel – Pergusa (EN)

Rotary Institute
18-20 marzo 2022 – Caen (Francia)

Conferenza Presidenziale Europea
18/20 marzo 2022 – Venezia

Seminario Istruzione Squadra Distrettuale - SISD (DGE Orazio Agrò)
26 marzo 2022 – Federico II Palace Hotel – Pergusa (EN)

Seminario Istruzione Presidenti Eletti - SIPE (DGE Orazio Agrò)
2/3 aprile 2022 – Federico II Palace Hotel – Pergusa (EN)

R.Y.L.A. - Rotary Youth Leadership Awards
3/9 aprile 2022

Seminario Istruzione Assistenti Governatore - SIAG (DGE Orazio Agrò)
10 aprile 2022 – Federico II Palace Hotel – Pergusa (EN)

XLV Assemblea di formazione distrettuale (DGE Orazio Agrò)
21-23 maggio 2022 – Catania

Seminario Famiglie Scambio Giovani – Outbound
maggio 2022 – Federico II Palace Hotel – Pergusa (EN)

Congresso Internazionale (Rotary Convention)
4/8 giugno 2022 – Houston (Texas)

XLIV Congresso distrettuale
24-28 giugno 2022 – Palermo

A.R. 2021/2022
PRESIDENTE SALVATORE GENOVA

==========

Bollettino n. 6 – Mese di Dicembre 2021

ROTARY D2110

PROGETTO SOS API

CONSEGNA MIELE ROTARY

Pergusa (EN) 20 novembre 2021

==========

Bollettino n. 6 – Mese di Dicembre 2021

ROTARY INTERNATIONAL

2022 ROTARY CONVENTION HOUSTON

Houston, Texas, USA 4/8 giugno 2022

LETTERA DEL GOVERNATORE

Rotary
Distretto 2110

SERVIRE PER CAMBIARE VITE

Gaetano De Bernardis
Governatore anno 2021 - 2022

Palermo, 1 dicembre 2021

Care socie e soci,

il mese di dicembre, com'è noto, è tradizionalmente dedicato alla prevenzione e alla cura delle malattie.

Anche quest'anno tale dedica risulta particolarmente importante in considerazione del fatto che siamo ancora all'interno di una pandemia che, pur contenuta dalla poderosa campagna vaccinale attuata in molte parti del nostro pianeta e soprattutto nel nostro Paese, ancora non si può considerare del tutto sconfitta. Una pandemia che ha messo a repentaglio non solo la nostra azione rotariana, ma anche la nostra stessa esistenza come sodalizio e perfino a volte le nostre stesse vite. Una pandemia che ha reso evidente anche una certa difficoltà della scienza, e della medicina in particolare, nel saper gestire l'emergenza determinata dal dilagare della patologia virale. E al riguardo mi sono subito venuti in mente gli splendidi versi del poeta Lucrezio, che nel VI libro del De rerum natura, nel descrivere la peste di Atene, che determinò la fine politica della Città e che portò alla morte tantissimi cittadini ammassati all'interno delle mura per paura dell'assedio spartano durante la guerra del Peloponneso, scrive: mussabat tacito medicina timore ,"la medicina titubava con silenzioso timore"

Il Rotary nel suo complesso e il nostro Distretto in particolare, in questi due anni difficili hanno fatto la loro parte, intervenendo in sia nella campagna di vaccinazione sia prestando un aiuto significativo al rafforzamento delle strutture sanitarie, sia contribuendo al mantenimento di un certo standard accettabile in ambito educativo con la distribuzione di numerosi tablet per rendere possibile la Dad, sia infine alleviando le gravi implicazioni socio-economiche, determinate dal Covid 19, con un massiccio intervento in aiuto delle fasce di popolazione che maggiormente hanno risentito della perdita del lavoro.

Ma la questione Covid 19 non esaurisce di certo le problematiche legate a patologie tradizionali, di cui spesso soffrono i nostri concittadini. In tal senso il Distretto quest'anno ha messo in cantiere tutta una serie di iniziative volte soprattutto alla "prevenzione", come suggerito, oltre che dal buon senso, anche dagli specifici e preziosi suggerimenti rivoltici da Nino Cartabellotta, presidente della fondazione GIMBE, in occasione della nostra Assemblea di formazione.

Lavorando alacremente in questa direzione, il nostro Distretto, per agevolare la progettualità dei club, da sempre impegnati, per altro, nel settore sanitario, ha posto in essere una macroarea progettuale riguardante diversi settori. Così sono state istituite, col coordinamento di Pino Disclafani, commissioni distrettuali concernenti la prevenzione della neoplasia del seno, il controllo delle patologie cardiologiche, la prevenzione delle malattie polmonari, odontoiatriche, delle malattie sessualmente trasmesse, l'individuazione della celiachia e dell'osteoporosi. Inoltre è stata istituita una commissione per la terapia del dolore e, infine, si è voluto dare un input anche alla valorizzazione della dieta mediterranea, puntando sull'acquisizione di un corretto stile di vita che tanta importanza assume nella prevenzione delle più diffuse patologie. Queste commissionigià da tempo hanno iniziato a dare indicazioni e a fornire risorse umane a tutti i club che ne chiedono il sostegno e questo aiuto credo che possa risultare utile per diffondere nei nostri territori una migliore conoscenza delle più diffuse problematiche patologiche e quindi per promuovere una più approfondita e consapevole educazione sanitaria.

Ma vorrei in questa sede ricordare anche l'apertura di alcuni ambulatori medici, gestiti direttamente da rotariani, che rendono un servizio molto utile in favore delle fasce più deboli e più povere della nostra popolazione.

Insomma, ci pare che anche nel campo della salute, così come in quello ambientale e in quello sull'alfabetizzazione, il nostro "Rotary del fare" stia facendo la sua parte, in linea con quanto da sempre raccomandato dai nostri grandi maestri che si sono succeduti a Paul Harris. Fra questi mi piace ricordare Joseph A. Abey, Presidente internazionale del 1960-61, soprattutto quando sostiene ed esalta "l'azione" rotariana: "Siamo giudicati da ciò che facciamo e non da ciò che diciamo. Posso dire con orgoglio che in tutto il mondo i Rotary club sono stati e rimangono in azione. Attraverso l'azione i loro ideali diventano reali ed assumono significato" (Congresso RI 1961).

E a ben guardare è proprio questo il Rotary che ci piace: non quello delle affermazioni teoriche, che magari poi restano lettera morta, quando non divengono materia solo per vuote dissertazioni retoriche, prive di qualsiasi sbocco a livello di service.

La mia grande soddisfazione, che mi piace condividere con tutti, consiste nel fatto che quest'anno i club nel loro complesso hanno ben compreso questo input e si sono fin da subito impegnati in una poderosa azione di service che sta dando frutti copiosi ed impensabili sia nel settore dell'educazione alla salute sia in quello dell''alfabetizzazione sia anche nel nuovo settore che riguarda l'ambiente con la piantumazione di oltre 4000 alberi su tutto il territorio distrettuali e con la salvaguardia delle api, dal momento che abbiamo monitorato e probabilmente salvato con il progetto "S.O.S. API" ben due miliardi e mezzo di api!

E allora "avanti tutta "con i nostri progetti concreti e fattivi perché questa è la strada giusta per rendere sempre più incisiva l'azione del nostro amato Rotary!

Gaetano

Rotary
SERVE TO CHANGE LIVES

Rotary
Distretto 2110

Segreteria Distrettuale 2021-2022
Piazza Ludovico Ariosto, 29 – 95127 Catania
tel.: +39 095 7151604 - fax +39 095 2501210
e-mail: segreteria2122@rotary2110.it - **http://www.rotary2110.it**

MESSAGGIO DEL PRESIDENTE INTERNAZIONALE 2021-2022 ***Shekhar Mehta***

Dicembre 2021

La salute pubblica è nella mente di tutti a causa della pandemia globale che ancora minaccia la sicurezza nostra e dei nostri cari. In un certo senso, il COVID-19 ha reso tutti noi molto più consapevoli dei ruoli e delle responsabilità dei professionisti medici di quanto non fossimo prima di dover indossare maschere e mantenere la distanza sociale. Inoltre, mentre ci muoviamo attraverso questa pandemia, abbiamo anche imparato il ruolo che possiamo svolgere nel tenere al sicuro gli altri.

Dicembre è il mese della prevenzione e del trattamento delle malattie nel Rotary. La pandemia purtroppo ha scolarizzato la maggior parte delle persone sul pedaggio che la malattia assume sulle nostre comunità. Ma combattere le malattie è qualcosa che i Rotariani di tutto il mondo fanno da decenni. Infatti, è una delle sette aree di focus del Rotary.

Come Rotariani, crediamo che la buona salute e il benessere siano un diritto umano, anche se 400 milioni di persone in tutto il mondo non hanno accesso ai servizi sanitari essenziali. Il lavoro che facciamo nella creazione di cliniche, ospedali oculistici e banche del sangue, così come nella costruzione di infrastrutture per strutture mediche in comunità sottoservite, ritorna tutto alla convinzione centrale che l'accesso, la prevenzione e l'istruzione siano le chiavi per opporsi a focolai mortali che danneggiano i più vulnerabili.

La mia esposizione al lavoro sanitario è iniziata con il mio Rotary club, Calcutta-Mahanagar. Lì, tra le altre cose, ho aiutato a fare da pioniere un programma chiamato Saving Little Hearts che nel corso degli anni ha fornito più di 2.500 interventi chirurgici gratuiti al cuore per bambini provenienti da India, Pakistan, Bangladesh, Nepal e Prima che il programma diventasse internazionale, è iniziato localmente con l'obiettivo di eseguire solo sei operazioni all'interno della nostra comunità. Oggi, il nostro obiettivo è completare altri 20.000 interventi chirurgici nei prossimi cinque anni.

Il mondo si affida al Rotary per affrontare sfide come queste e per essere un esempio per gli altri. Nell'ultimo decennio, professionisti medici e operatori governativi hanno fornito servizi sanitari gratuiti a 2,5 milioni di persone in 10 paesi durante le Giornate della Salute della Famiglia, organizzate dai Rotariani di tutto il mondo. Campi sanitari simili in India forniscono anche migliaia di interventi chirurgici a chi ne ha bisogno.

Le missioni mediche dall'India all'Africa ogni anno sono un ottimo esempio di servizio pratico nella prevenzione e nel trattamento delle malattie. I membri del Rotary possono essere coinvolti anche a livello locale; i club negli Stati Uniti e in Messico, per esempio, finanziano una clinica sanitaria gratuita a Guerrero, una piccola città del Messico.

E naturalmente, il nostro sforzo per sradicare la polio è di gran lunga la migliore storia nella sanità della società civile.

Questo mese, pensa a come il tuo club può concentrarsi sulla prevenzione e la lotta alle malattie. Questo è il momento di adottare un approccio più grande, migliore e più audace attraverso progetti di club e distretto che possono avere un impatto su più persone. Rivaluta dove sei con i tuoi obiettivi. Crea strategie che possano sostenere il cambiamento negli anni, non nei mesi.

Tutti meritano una vita lunga e sana. Quando servi per cambiare vita, le tue azioni oggi possono aiutare ad estendere la vita degli altri.

NOVEMBRE, MESE DELLA PREVENZIONE E CURA DELLE MALATTIE

"Chi cura una malattia può essere il più abile, ma chi la previene è il medico più sicuro" (Thomas Fuller)

La prevenzione e la cura delle malattie è il tema su cui questo mese il Rotary International ci invita a riflettere. Come Rotariani siamo impegnati a offrire sostegno e rafforzare le misure in campo per proteggere e migliorare la salute di tutti . La salute e la qualità della vita sono influenzate dalle condizioni in cui le persone vivono e lavorano e dagli stili di vita e oggi con più forza e determinazione dobbiamo affrontare la sfida perchè in ogni angolo del mondo non c'è Comunità immune da covid-19; siamo alle prese con un virus per il quale il vaccino è in una fase di sperimentazione.

I Rotariani stanno affrontando questa emergenza per arrestare la diffusione del contagio utilizzando anche le vaste infrastrutture sviluppate per le campagne di immunizzazione del programma End Polio: accrescendo le capacità delle squadre governative e dei teams di emergenza OMS, migliaia di volontari, operatori sanitari, specialisti e psicologi operano per sostenere e migliorare gli sforzi in corso anche a costo della propria vita.

Il Piano d'Azione globale per la prevenzione e le cure, punta a un mondo libero dalle malattie che è possibile realizzare attraverso la collaborazione e la cooperazione ad ogni livello, affinchè le popolazioni possano raggiungere più elevati standard di sviluppo e benessere. E' questa la risposta alla pandemia; una solidarietà mondiale e uno sforzo globale urgente per una vita dignitosa e in buona salute.

"***Curare vuol dire prendersi cura e ciascuno di noi , anche chi non è medico, può prendersi cura di malati alleviando le sofferenze loro e dei famigliari. Nessuno è così povero da non poter regalare un sorriso, né così ricco da non necessitarne uno***"

A.R. 2021/2022
PRESIDENTE SALVATORE GENOVA

==========

Bollettino n. 6 – Mese di Dicembre 2021

PROSSIMI APPUNTAMENTI

- 3 dicembre 2021 **Conviviale "Demenza: epidemia del terzo millennio"**
  Villa Pampalone – Trapani
- 14 dicembre 2021 **Festa d'Auguri**
  Sala Armony – Marsala (TP)